

# İlk arařtırmalardan

SON MAMUL  
SAFHASINA  
KADAR  
PETROL  
ENDÜSTRİSİNİN  
EN BÜYÜK  
ŞÖHRETLERİ



SOKONİ VAKUM P. A. O.



TÜRKİYE JEOLojİ KÜRÜMÜ  
(The Geological Society of Turkey)  
Posta Kutusu No 512  
ANKARA

1954 YILI YÖNETİM KURULU (OFFICERS FOR 1954)

Başkaa ( <i>Président</i> )	Dr Necdet E6EBAN
İkinci Başkan ( <i>Vice President</i> )	Dr« Kâzım 1RGİN
Genel Sekreter ( <i>General Secretary</i> )	Doçent Dr <sub>af</sub> Melih TOK\Y
Muhasip Veznedar ( <i>Treasurer</i> )	Y* Müh. Kemal LOKMAN
Faai Üye ( <i>Executive Member</i> )	Dr, Lutfiye EREMTÖZ
Yedek Üyel^r ( <i>Associate Executive Members</i> )	Dr. Gahide KIRAĞLI
	Dr. Galip OTKÜN

YAYIN KOMİTESİ (EDITORIAL COMMITTEE)

Ur. Suat İRK (*Başkan - President*)  
Doçent Dr. Orhan BAYRAMGİL  
Doçent Dr, Ekrem GÖKSU  
Dr. Mehmet nîZİÖĞİli  
Dorent Dr. Melih TOK 4 Y

DE\J]riiI]ME KURULU (CONTROLLERS)

Dr, Zatı TERNBK  
Dorent Dr Ekrem GÖKSU  
Dr. Nuh TİLEV

HAYSİYET DIVAM (DISCIPLINARY COMMITTEE)

Prof, Gemal ALAGOZ  
Prof, Dr, Fuat BAYKAL  
Prof, Dr, A, Can OKAY

N, B\* : Bütün nııhaberat aşığıdaki adrese yapılmalıdır:  
*All correspondance should be addressed to:*

Genel Sekreter  
TÜRKİYE JEOLojİ KURUMU  
Posta Kıtıbu 513  
ANKARA

# İLLER BANKASI

ti Özel tdare!eF% Belediyeler ve **Köylerin** Harita  
imar Plânları ile su elektrik ve yapı **İşlerinin**  
lier türlü **plftn, proje»** inşa ve tesîs  
işlerinden gayri

*Her nev'i BANKA ve Kredi muamelesi oe hizmetleri  
En müsait Şartlarla mevduat hesaplan*

Tanınmış ZEISS Fabrikalarının  
Mineraloji sahasına ait **yepyeni** bir Köiiströlcşif onu  
STANDART » POLARÎSATÎONP - MİKROSKOP

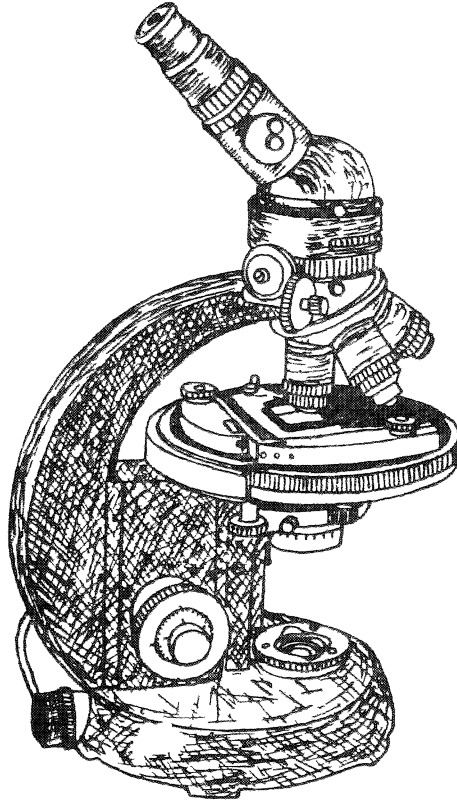

ZEISS Fabrikaları Mamullerinin Satış Yeri:

**HUGO HERMANN**

Karaköy, Yeni Han 3 üncü kat

GAMTA P. K. 1120

İSTANBUL

TELEFON: 40102